



UNAM
Nuestro gran
Universidad

FAC
MED

DIVISION
DE INVESTIGACIÓN
FACULTAD DE MEDICINA
UNAM



CURSO DE PET/CT EN CARDIOLOGÍA

DIRIGIDO A: MÉDICOS
CARDIÓLOGOS Y MÉDICOS
NUCLEARES CON CERTIFICACIÓN
EN MEDICINA NUCLEAR
CARDIOLÓGICA.

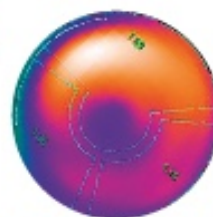

ENTREVISTA: **19** DE NOVIEMBRE 2025, 16:00 HORAS

INICIO: **2** DE MARZO 2026 TÉRMINO: **26** DE FEBRERO 2027

CONVOCATORIA RECEPCIÓN DE DOCUMENTOS: **1** DE OCTUBRE 2025 AL **31** DE OCTUBRE 2025

REQUISITOS:

- * Grado Universitario de Especialista ("Título") de una Especialidad relacionada con el Posgrado de Alta Especialidad de Medicina al que desea inscribirse
- * Currículum vitae completo
- * Identificación oficial, RFC, FM2 para extranjeros, cédula profesional de médico general, cardiólogo o médico nuclear
- * Título de especialidad en Cardiología Nuclear
- * Certificación vigente por el Consejo respectivo
- * Curso de RCP avanzado

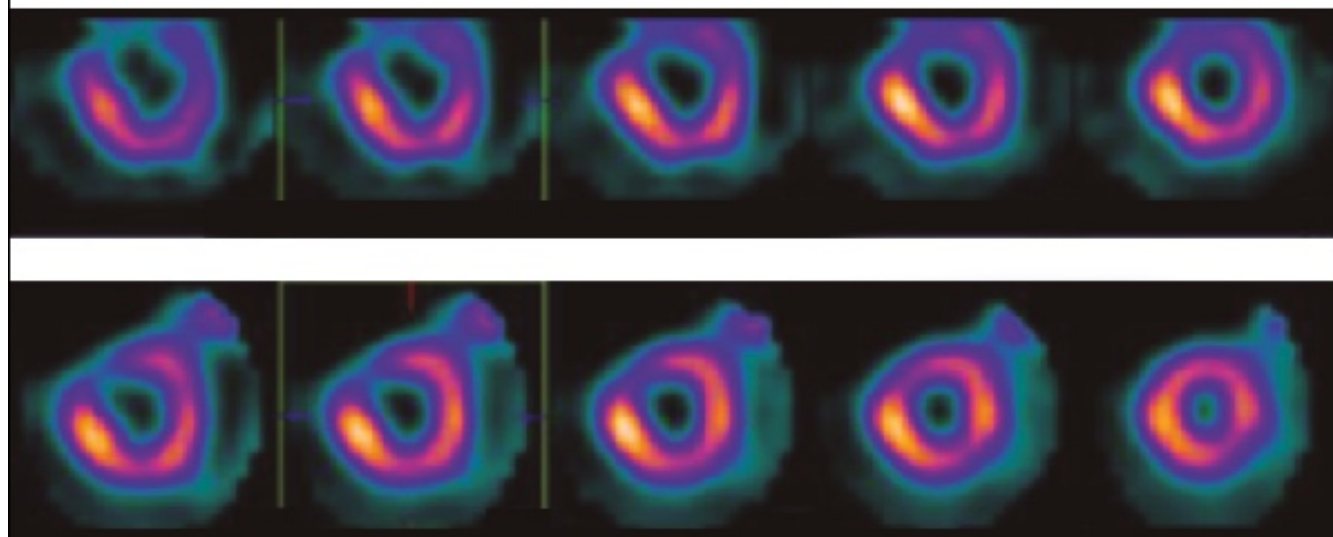

INFORMES:

Unidad PET/CT. Edificio "H" Torre de Investigación, planta baja.
Facultad de Medicina, UNAM. Ciudad Universitaria, CDMX.

Tels: 55 5623-2299 y 55 5623-2287

Envío de documentos al correo electrónico: pet@unam.mx